



**FONDAZIONE LONGHI E PIANEZZA**

ONLUS - CASALZUIGNO

In collaborazione con



PRESENTA

Incontri

in arte

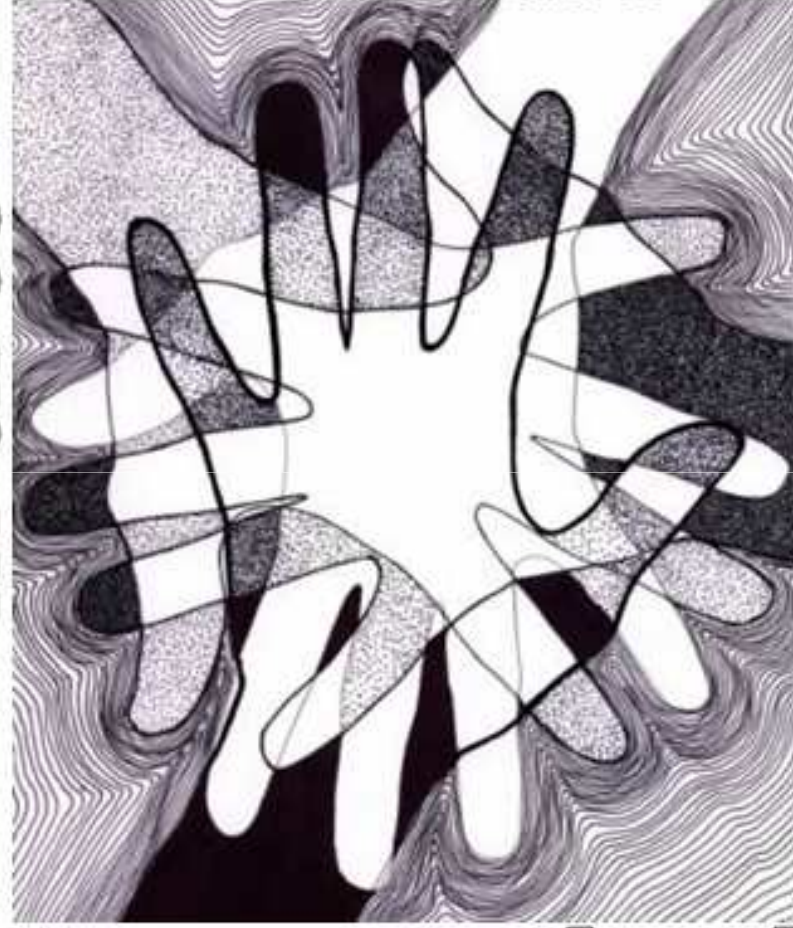

tra

generazioni

Per promuovere l'attenzione  
all'altro:

La più rara e pura forma di  
generosità!

*Cit. Simone Weil*

# Descrizione riassuntiva del progetto

Il progetto nasce dal bisogno di creare coesione sociale tra le generazioni

L'incontro intergenerazionale è un aspetto fondamentale nelle relazioni sociali che, da sempre, ha consentito il passaggio di saperi tra le generazioni.

A tal fine realizzeremo un programma di attività creative in cui i protagonisti saranno i nostri anziani con i bambini, i giovani e gli adulti.

I tempi:

Lo svolgimento del progetto si  
ipotizza  
dall'estate 2013  
con conclusione entro Luglio2014.

Destinatari del progetto:

L'intera comunità

# ANZIANI E BAMBINI (3 -5 anni)



Scuola Materna "A e A Cerini" - Brenta

"La benevolenza di famiglia è sistema educativo" (don Luigi Guanella)



# ANZIANI E BAMBINI E RAGAZZI (6 -14 anni)



Roggiano Brissago Valtravaglia (VA)



percorsi per crescere - Cooperativa Sociale Onlus

21100 VARESE - Via Maggiore, 10 - Tel. 0332.310538 - Fax 0332.325021 - Email: pp\_crescere@libero.it

Albo Società Cooperative A142026 - Codice Fiscale / Reg. Imprese VA / P. IVA: 02449940127

# ANZIANI E GIOVANI (14 -18 anni)

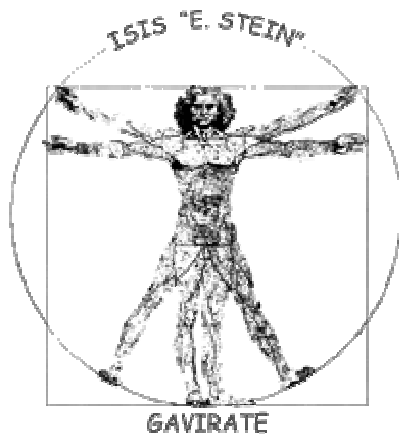

Istituto Edith Stein, via dei gelsomini, 14  
21026 - Gavirate (va)

La curiosità, l'energia e l'entusiasmo che i bambini e i ragazzi mettono in gioco valorizza l'anziano, il quale diventa per il giovane una risorsa.

## Anziani e adulti



Tutti i dipendenti della  
Fondazione e  
i familiari dei nostri ospiti.

Il confronto tra le generazioni è una ricchezza, forte è la caratteristica aggregativa e il legame affettivo che ne scaturisce dal reciproco rapporto.

## ATTIVITÀ CREATIVE:

- Laboratorio di ceramica e decorazione
- Tecnica del mosaico
- Laboratorio di riciclaggio
- Tecnica del pirografo

I laboratori che vengono immaginati anche come un'occasione per stimolare successivi percorsi di inclusione e collaborazione tra l'RSA e la comunità.

Il progetto è stato sottoposto alla



*Fondazione Comunitaria del  
Varesotto Onlus*

ed ha ottenuto l'erogazione di un finanziamento all'interno dei Bandi per l'anno 2013: "Comunicare per creare e consolidare la coesione sociale".

Il finanziamento consente alla RSA di organizzare il progetto coprendo solo la metà complessiva dell'intervento, il rimanente è finanziato dalla nostra Fondazione.

A fronte di questo non verrà richiesto alcun contributo ai soggetti che aderiranno al progetto.